

Commune de GRUSSE

Maître d'ouvrage :

extension sur SAINT LAURENT LA ROCHE (Jura) -
Partie de chantier « SUD REVERMONT »

AMENAGEMENT FONCIER

Conseil général du JURA

2000 - 2004

AGRICOLE ET FORESTIER

GRUSSE, commune du SUD Revermont; fortement morcelée avec beaucoup de petits propriétaires fonciers, était sujette à une importante déprise agricole et l'enfrichement de son territoire.

Parallèlement à l'aménagement foncier agricole et forestier, un groupement foncier agricole (31 propriétaires, 202 parcelles en apports et 21 en attributions) et un groupement forestier (27 propriétaires, 96 parcelles en apports et 7 en attributions) ont été constitués.

De plus la commune s'est portée acquéreur de toutes les parcelles mises en vente.

Ces actions conjointes ont permis de considérablement diminuer le nombre de propriétaires, de parcelles, la remise en culture d'une grande partie du territoire, la sauvegarde du paysage et l'installation de nouveaux exploitants.

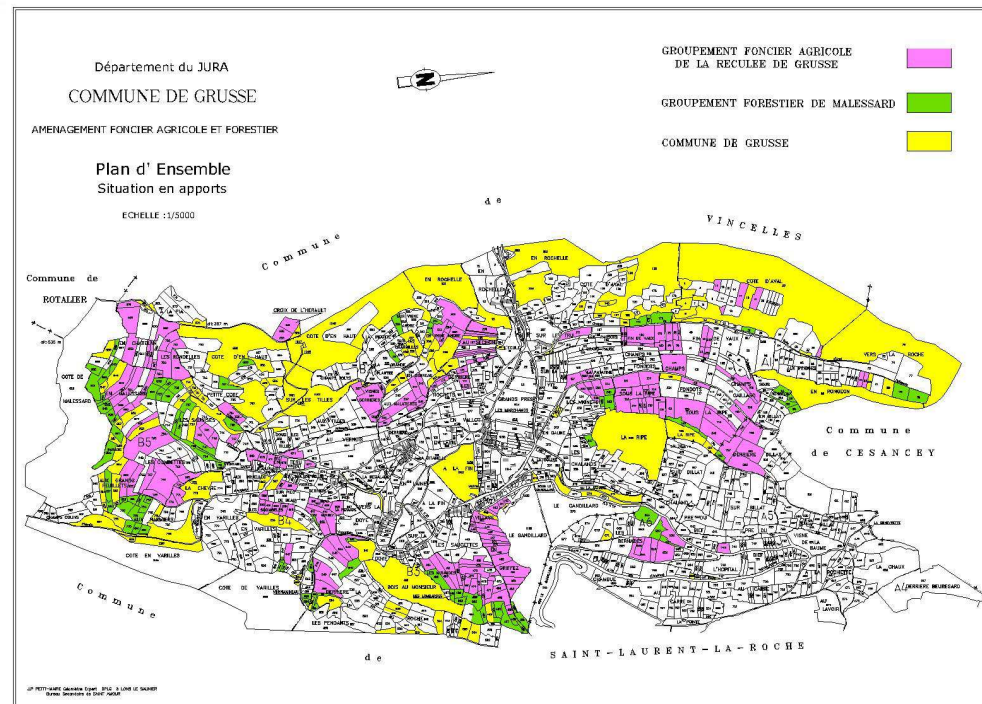

Plan des apports de la Commune, du GFA et du GF.

Plan de propriétés de la Commune, du GFA et du GF après aménagement

Éléments statistiques du chantier :

- Superficie aménagée : 319 Ha
- Nombre de comptes de propriété : 221
- Nombre de parcelles avant aménagement : 1301
- Nombre de parcelles après aménagement : 332

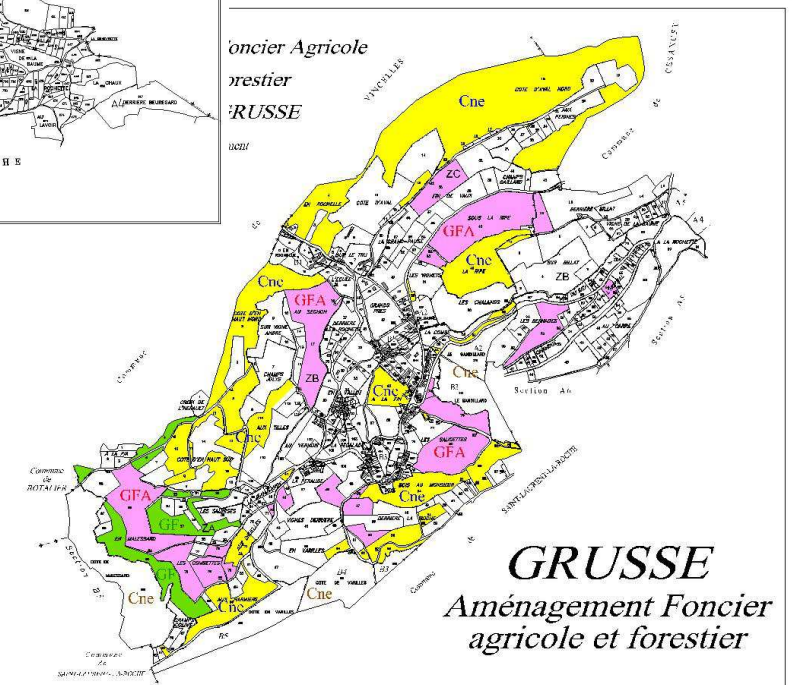

GRUSSE
Aménagement Foncier agricole et forestier